

20008 ~20013

가

1 2

가

&

1



H.S.J. Y.H.K.

K.Park Suwa K.

塚本勝焉

D.CATS DID

OK cash-bag

eSale WaaWaa





가 가

가

“ ”

가

&

가



H.S.J. Y.H.K.

K.Park Suwa K.

塚本勝焉

D.CATS DID

OK cash-bag
WaaWaa

eSale

가

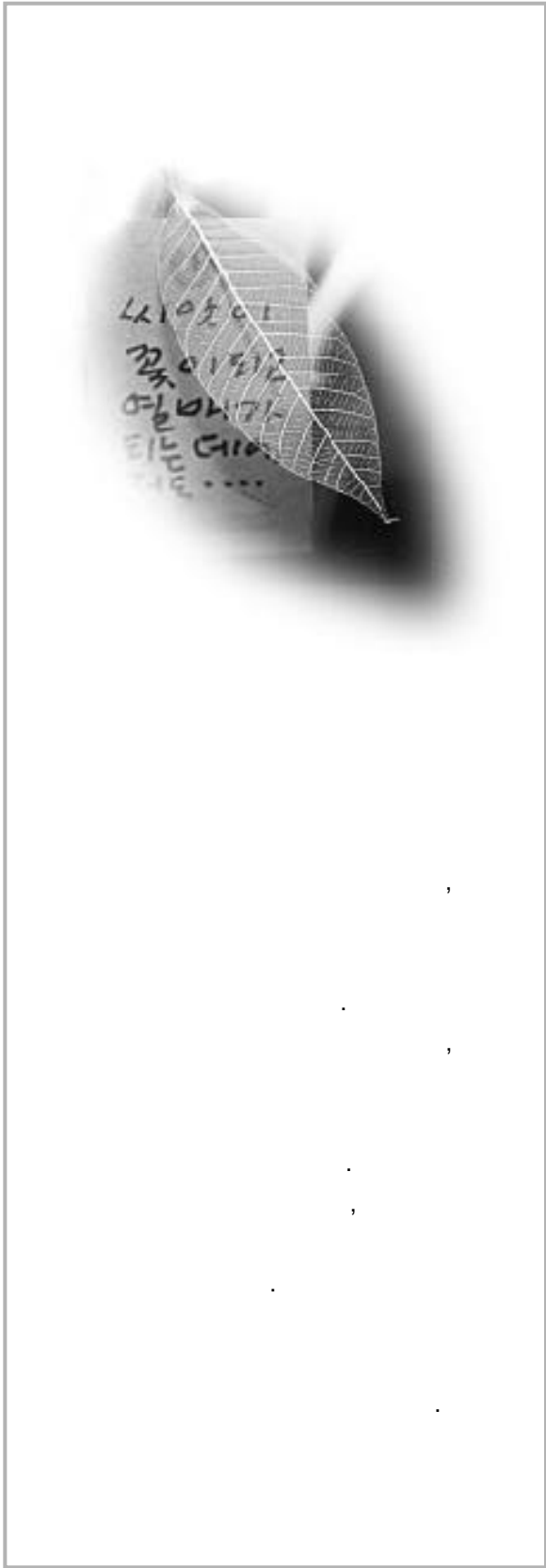



-	4
	5
1999 2001	6
2000 2001	
	7
1%	9
	12
	16
	19
	22
	26
2000 2001	27
2000 2001	31
	38
	42
1	43
	44



110-140

5

3

: 02-730-1235

: 02-730-1243

ARS : 02-700-1235

: www.beautifulfund.org

give@beautifulfund.org

02-2271-2458

가

가

8 ,

1 가 ,

가 ,

가 , 가

가

가

가

가

8 , 240

가

“가 , .”



가

가

가

가

가

가가

가

가
가
가

1999 2	가		
5			
10		,	
2000 8			
8			
8 22		-	
8 30		5	
9	1%		
9 8	.		
9 20	가 1	-	
		가	
9 22	DID	-	
9 25	D-cats	1%	
10 9		100	
10 11	D-cats		
10 21		-	Independent Sector Annual Conference
	Community Foundation		
11	Donation Party-	가	
11 1		40	-
11 20	DID	-	
11 25	. 가		-
12	.		
12 18		-	
12 18		4	
12 18		1	
12 18	,		
12 30		3	
2001 1 18	1%		
	-	,	
1 18			
1 18		,	5
1 30			
2 21	1		
2 28	2001	1	
	-	,	
3 5			
3 16	2001		
3 19		72	



1.

가



1999~2001 아름다운재단이 걸어 온 길 | 2000~2001 아름다운재단의 사업

가
 가, 가, 가 가
 , ,
 가 , 가 가
 가 가
 가 가
 가
 ,
 6 1 , 1%
 가
 가,



2. 1%



“ 1 ”

1% 1 ...1 ?”

“ 1% 가 ?”

“ 2 가 1% ?”

, 가 , , 가 ,

, , ...

가가 1%, 가 1%

1%

1%

가가

1%

20009

< 가 >
< 가 >

1%
1%가 “ 가 ” 1% “ ” 1%
CEO ,
1%



가

1% 가
1%

가

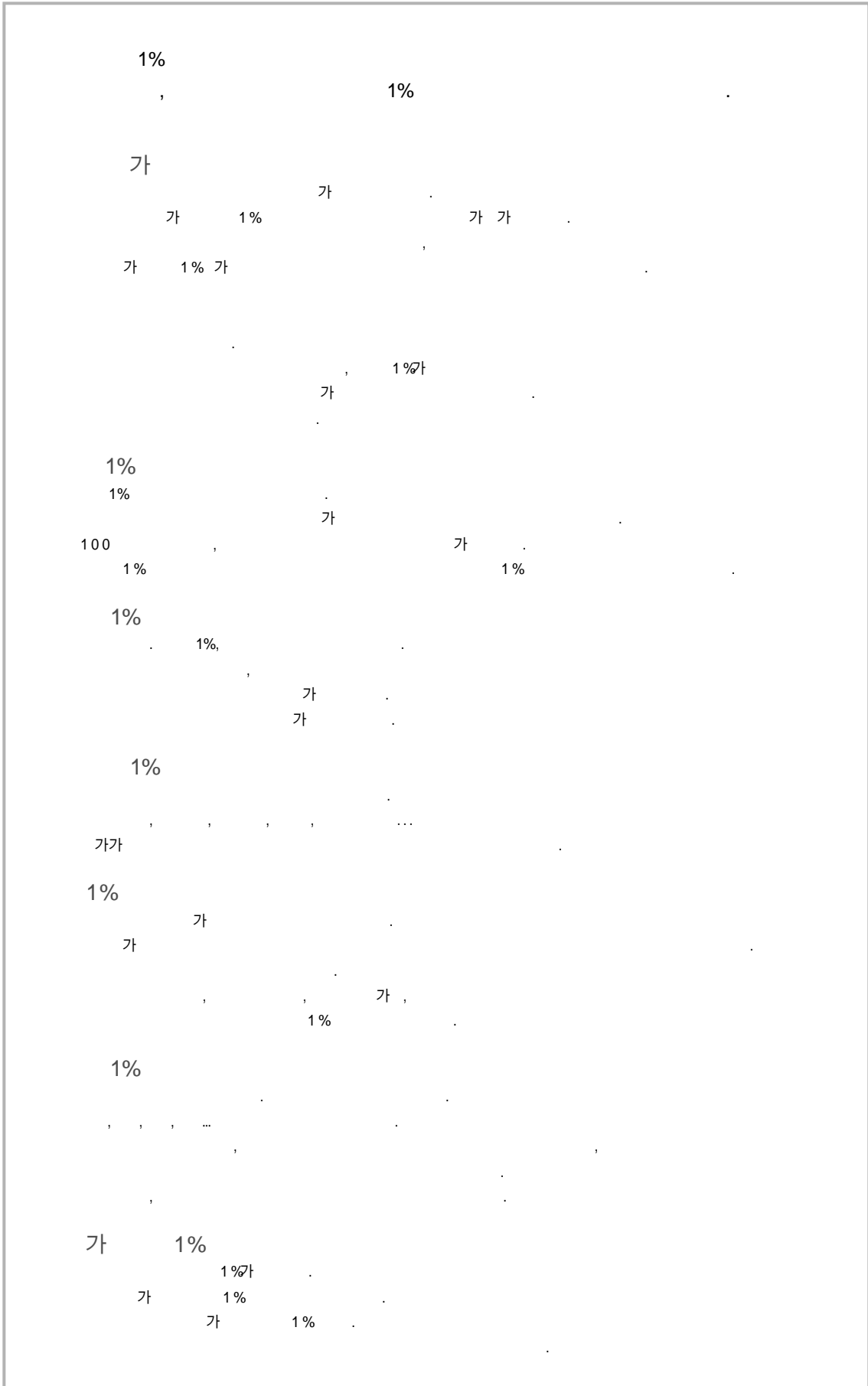

2000 2001

3.



가 가 ,

가

(Seed Money)

가 . 가 , 가 ,



- : ()
- :2000.8.16
- :5
- :

- :
- :2000.8.30
- :5
- :

- : ! (1)
- : - (3)
- : -2000.10.9/ -2000.12
- :3 1
- : 가

- :
- :2001.2.21
- :1
- :

- : (),
- :2001.2.22.
- : 30
- :

- :
- :2001.3.19
- :72
- : , , 가

Refresh

powerup!

- :
- :2001.1.20/2.15
- :10
- : 가 ,

- : ,
- :2000.11.4
- :4
- :

- :()
- :2000.11.25/2001.3.15
- :10,635,000
- :

- :()
- :2001.3.27
- :3
- :

- : , , , , ,
- :2001.9~2001.3
- :318,300,000
- :

- 1%
- :1,091
- :2000.1~2001.3
- :45,076,605
- :

etc

가

- 가 . 가 .
- ,가 , , 가 .
- 가 , 가 .

4.



500 (Community Foundation)

가

가

1996

130

18

가

가

가

“ 가 ”
23 가 ‘ 2000 ’
8 2 6 가
1995
98 “ 가 50 ”
99 “ 가 22 ”
가
가

1 8
가 가
가 가
1
1 , ,
가 , ,



5.



가 , .
 가 , .
 가 , .
 가 , .
 가 , .
 가 , .

: fundraising ,

:2000.8

: fundraiser 가

fundraising

50 ,300

-

:

:2000.10.21 10.30

:IndependentSector AnnualConference Community Foundation

- 2001

:2000

. . 가가 data

: , 20 1,010

: 57% ,1 38.4 , 98,660

(ARS), , , ,

: 2001

:2001.2.28,

: , , - . .

:Dr. PaulineJas, National Council for VoluntaryOrganisations

NaotoYamauchi,

, , , ,



2001

2000

?

2000 2001 ?

57% (281,920) 73.7% 가 , 98,660 (

(55.7%) , (38%), (25.9%),

(18.4%), (13.8%), (3.2%)

가

How much / 2000 1 98,660

2000 57% (73.7%)

1 38.4 , 17.7% 1 98,660

(281,920 16.7% 9,000

100 10.4% 50% 2

When / 12

29.1%

12 (35.7%), 5 (5.6%), 8 (5.0%) 16.3%

Why /

가 1

가

Why not /

1 2 , 3

Where / 55.7%, 38%

가 (25.9%), (18.4%), (55.7%) 가 38% (90%)

(3.2%) (13.8%),

For What /

가

가

6.



가 ...

가



2000.8.22,

()
()
()
(1%)

, (), (), (),
() 150

2001.8.30,

가 ()
(5)
()

,

가 1

2000.9.20,

가
가 (가)
3,600

(), (가), 100

D - cats

2000.10.11,

D-cats 1%

1%

1%

() , , 30

Donation Party - 가

2000.11

가

가

가

12

2000.12.18,

1%

가 , , , ,

1%

1%

1%

1%

2001.1.18,

“ ”



“ ”
가 , , , , , , , 1%

1% 40

-

2001.1.30 2.6

OK cashbag .

“ (PayitForward)

2001.3.5,

“ 2001 ”

, , , , , , , 100

2001

2001.3.16 18,

3 , 8 가

7.



아름다운재단
The Beautiful Foundation

가

가

가

가

가

가

가

가

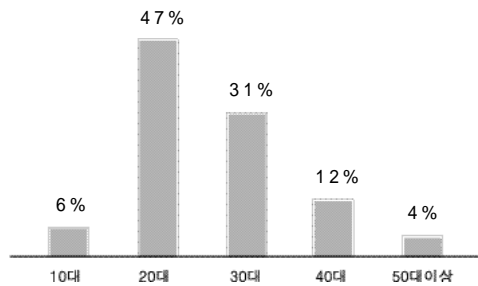
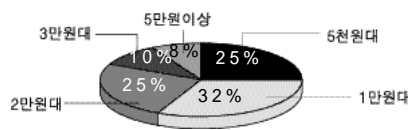
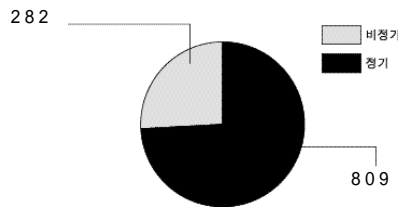
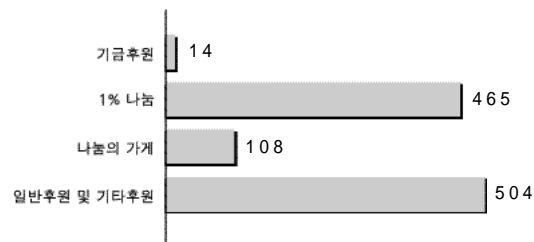
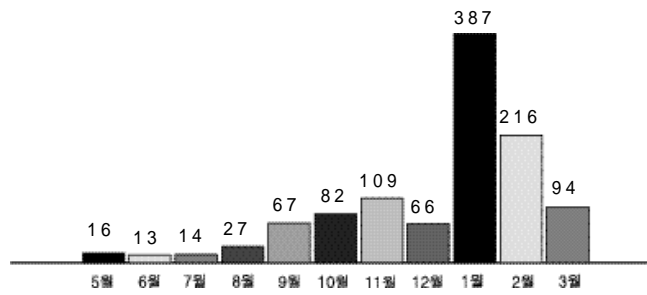

57%



43%



/ 1 970-35/
 / 31-1 AB 103 /
 / 1 1181-10
 / 925-7 가3 /

/ 40/

/ 2 175-13/
 / 1 728-19/
 / 1 728-19/

/ 831-3 2 /

가 / 가 306/

/ 2274-3 /

/ 가16 /

/ 165/

/ 2 78-12

/ 2 528-7/

/ 1 97-3 1 가102 /

/ 2 1251-8/

/ 217-2 A 가3 /

/ 707-1/

/ 198-11/

/ 130-5

2

A 가106 /

/ 1179-70/

/ 445-6/

/ 1457 2

/ 108-2/

/ 371-24/

/ 19 4 가

/

/ 171652

가3 107 /

/ 97-1/

/ 1956-2/

가 / 1 1782-4/

가

< 가 >

	24
	4
	10
	5
.	4
	1
.	1
	1
.	5
.	4
	2
	61

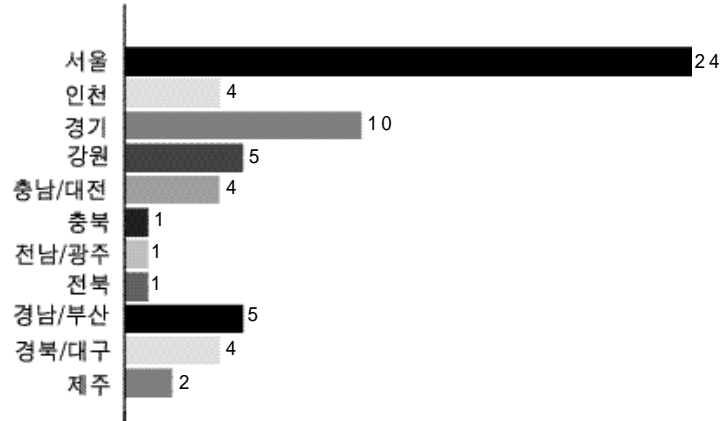

< / >

9	13	1
10	19	7
11	17	14
12	19	13
1	27	10
2	13	9
3	12	5
	108	61

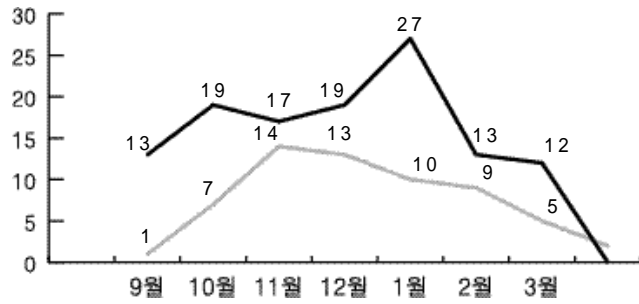

< >

10	380
11	835
12	1,050
1	1,215
2	1,525
3	1,615
	6,620

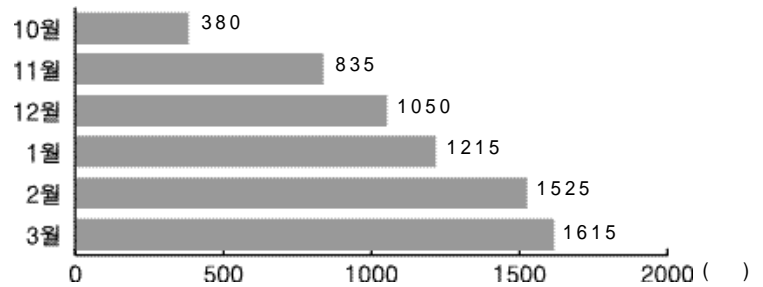



1 2000 12 31

1 2000 8 14 ~ 2000 12 31

		(:)
		1()
.		511,013,633
(1)		511,013,633
1.		3,509,126
2.		507,504,507
.		101,287,400
(1)		101,287,400
1.		100,000,000
2.	가	1,250,000
3.		37,400
		612,301,033
.		
.		
.		311,322,266
.		120,330,929
.		180,647,838
		612,301,033
		612,301,033

		(:)
		1()
.		271,558,715
1.		210,000,000
2.		27,366,974
3.		20,070,293
4.		6,300,000
5.		5,785,000
6.		2,036,448
.		39,804,050
1.		15,045,000
2.		13,500,000
3.		3,119,100
4.		2,374,600
5.		1,295,670
6.		3,253,940
7.		1,215,740
.		51,106,827
1.		4,884,020
2.		10,903,960
3.		35,318,847
.		180,647,838

1 2000 8 14 ~ 2000 12 31

		(:)
		1()
.		180,647,838
1.		
2.		180,647,838
.		
.		180,647,838

:2000.1.1~12.31

(:)

1,000,100
19,610,000
94,000
57,527
19,761,527
120,000,000
19,976,293
10,500,000
210,000,000
6,300,000
5,785,000
372,561,293
307,579,140
2,309,850
309,888,990
703,211,910

15,045,000
15,045,000
113,500,000
3,545,120
861,380
1,180,700
1,000,000
193,900
1,295,670
3,253,940
1,215,740
126,046,450
141,091,450
3,211,620
955,000
435,400
182,000
100,000
4,884,020
3,000,400
5,093,260
2,810,300
10,903,960
20,300,000
810,000
1,158,797
가 2,152,808
10,671,103
226,139
35,318,847
51,106,827
192,198,277

•



•

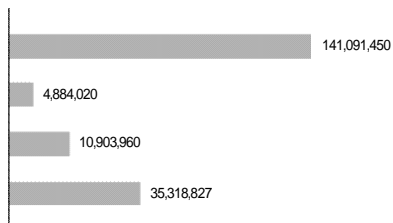

2000년도 월별 수입현황

기준일자: 2000. 1. 1~12. 31

(단위: 원)

항 목	1 월	2 월	3 월	4 월	5 월	6 월	7 월	8 월	9 월	10 월	11 월	12 월	합 계
전년 이월금	1,000,100												1,000,100
창립준비금 운영후원금	4,000,000			610,000	2,000,000	1,000,000	11,000,000	1,000,000					19,610,000
창립준비금 일반후원금					94,000								94,000
창립준비금 예금이자	1,698			37,622		547	17,660						57,527
기금								50,000,000				70,000,000	120,000,000
일반후원금								2,400,000	1,440,710	2,028,373	3,751,930	10,355,280	19,976,293
운영후원금								7,000,000		3,500,000			10,500,000
합산금								100,000,000	100,000,000	100,000,000	100,000,000	10,000,000	210,000,000
광고후원금									4,300,000	1,000,000	1,000,000	1,000,000	6,300,000
행사후원금								5,477,000		117,000		191,000	5,785,000
자산								307,578,939	201				307,579,140
예금이자									98,143	16,955		2,194,752	2,309,850
합 계	1,001,798	4,000,000	0	647,622	2,094,000	1,000,547	11,017,660	373,455,939	101,539,054	9,962,328	104,751,930	93,741,032	703,211,910



2000년도 월별 지출현황

기준일자: 2000. 1. 1~12. 31

(단위: 원)

항목	1월	2월	3월	4월	5월	6월	7월	8월	9월	10월	11월	12월	합계
인건비				200,000	600,000	600,000	1,100,000	1,000,000	3,222,500	2,507,500	2,715,000	3,100,000	15,045,000
임대료						1,297,800		100,000,000	1,500,000	3,000,000	3,000,000	6,000,000	113,500,000
통신비								513,450	521,670	951,750	951,750	260,450	3,545,120
발송비								469,470	41,370	64,780	132,490	153,270	861,380
비품비				50,000			40,000	270,760	432,100	207,300	36,540	144,000	1,180,700
기기구입비								1,000,000					1,000,000
기기소모품								79,000		76,900	38,000		193,900
회의비				24,000	86,800	32,000	99,400	168,100	74,400	190,700	245,270	375,000	1,295,670
수수료				1,000	750	2,600		3,000,390	37,800	193,100	4,100	14,200	3,253,940
관리차비						5,000	154,000	237,300	366,640	488,500	14,300		1,215,740
행사진행비								1,815,600			30,000	1,366,020	3,211,620
행사홍보비								670,000	190,000	15,000		80,000	955,000
행사비품비								371,700	2,800	47,800		13,100	435,400
행사교통비								45,000	31,000	25,000		81,000	182,000
행사차비								50,000		50,000			100,000
사이트관리비									2,500,000	500,400			3,000,400
출판인쇄비									1,202,000	660,000		3,231,260	5,093,260
기타제자비				320,000					465,300		100,000	1,925,000	2,810,300
연구비								3,000,000		16,000,000		1,300,000	20,300,000
반여비							160,000	250,000		200,000		200,000	810,000
자료구입비								16,500		335,262	473,344	333,691	1,158,797
회의참가비											2,152,808		2,152,808
여비										7,427,704	3,243,399		10,671,103
조사차비										226,139			226,139
합계	0	0	0	595,000	687,550	1,937,400	1,553,400	108,364,820	14,658,360	32,687,755	13,137,001	18,576,991	192,198,277



:2001. 1.1~3.31

(:)

	511,013,633
	1,023,000,000
	25,006,312
	2,000,000
	50,000,000
	2,000,000
	24,077,670
	6,300,000
	1,132,383,982
	7,130,488
	7,130,488
	1,139,514,470
	1,650,528,103

	7,895,000
	1,250,000
	1,000,000
	10,145,000
	6,000,000
	1,707,980
	448,470
	21,855,115
	4,260,000
	195,500
	798,290
	67,860
	189,100
	5,000
	35,527,315
	45,672,315
	41,510,780
	302,000
	262,900
	60,000
	837,900
	42,973,580
	250,000
	165,000
	415,000
	200,000
	430,000
	200,000
	1,120,800
	385,432
	1,300,000
	1,358,368
	204,300
	7,285,200
	6,300,000
	6,300,000
	56,973,780
	102,646,095

•

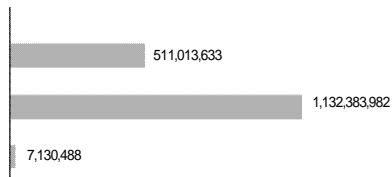

•

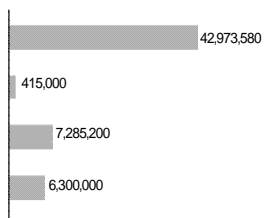
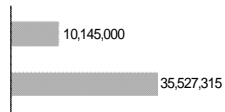

2001년도 월별 지출현황

기준일자: 2001. 1. 1~3. 31

(단위: 원)

항목	1월	2월	3월	4월	5월	6월	7월	8월	9월	10월	11월	12월	합계
급여	2,500,000		5,395,000										7,895,000
기타급여		300,000	700,000										1,000,000
상여금	1,250,000												1,250,000
임대료		3,000,000	3,000,000										6,000,000
통신비	213,810	155,020	1,339,150										1,707,980
발송비	230,260	128,780	89,430										448,470
비품비	62,360	21,702,755	90,000										21,855,115
기기 구입비		4,260,000											4,260,000
기기 소모품	81,000	114,500											195,500
회의비	260,800	397,220	140,270										798,290
수수료	12,560	4,000	51,300										67,860
관리차입비	120,000	69,100											189,100
환급금	5,000												5,000
행사진행비	700,000	11,950,000	28,860,780										41,510,780
행사홍보비	75,000	30,000	197,000										302,000
행사비품비	78,400		184,500										262,900
행사교통비			60,000										60,000
행사차입비	79,200		758,700										837,900
출판인쇄비			250,000										250,000
기타제작비		165,000											165,000
연구비	300,000	300,000	1,686,300										2,286,300
연구회의비			430,000										430,000
반여비		200,000											200,000
강사로			1,120,800										1,120,800
자료구입비	91,800	269,332	24,300										385,432
자료제작비			1,300,000										1,300,000
여비			1,358,368										1,358,368
조사차입비			204,300										204,300
지원사업비	2,100,000	2,100,000	2,100,000										6,300,000
합계	8,160,190	45,145,707	49,340,198										102,646,095





“ 가 5
” 13 17 가
20 가
8
“ 가
가 ” 5 ...
15 5 가 98
3
“ , 가 가
, ... ”
18 가 200
,

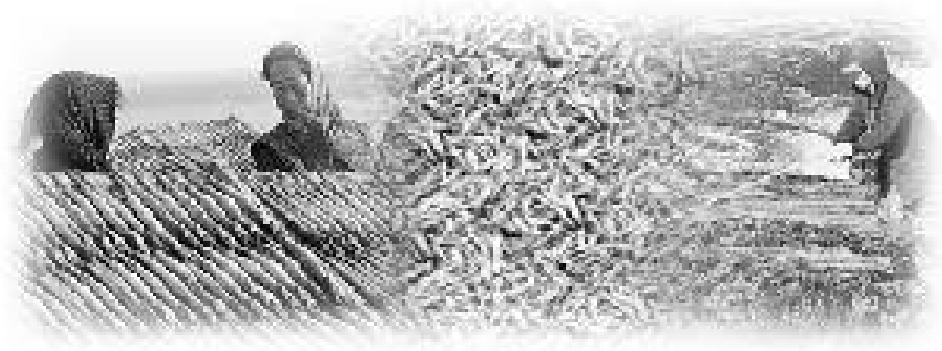

가 가

1% “ 가 “

“ 가 ...

1% ...”

가 가

“ ... 가 .”

30 가

가

“ 가 , ”

가

“ 가

가 가

가 1% ...”

30 가

가

(十匙一飯)



가 ,
“ 가 , 가 가 1% 가 ? 1% 가 가 ? ”

“ 1% ”
가 “ 1% ” 가
가

1% , 1%

가 1%

가 , 1

가 가 가 “ ”

“ 1% ”
가

가 “ 1% ”

가

1%



가가 “ ”



10

30

1%

D - Cats

1%,

“ 1% ”

“

”

1%

가

D - Cats

1%

1%

가

가

가

30

가



가 “ 가98 12 23
6 10

가 가 , 가

?

가 , 가

가 .”

“가 !”

가

“ ”

가

“ ”

“ ”

가

“ ”

가

가가 가

“ ”



가

가

1 2

&

H.S.J. Y.H.K.

D.CATS DID

K.ParkSuwa K.

塚本勝焉

eSaleWaaWaa

OK cash-bag

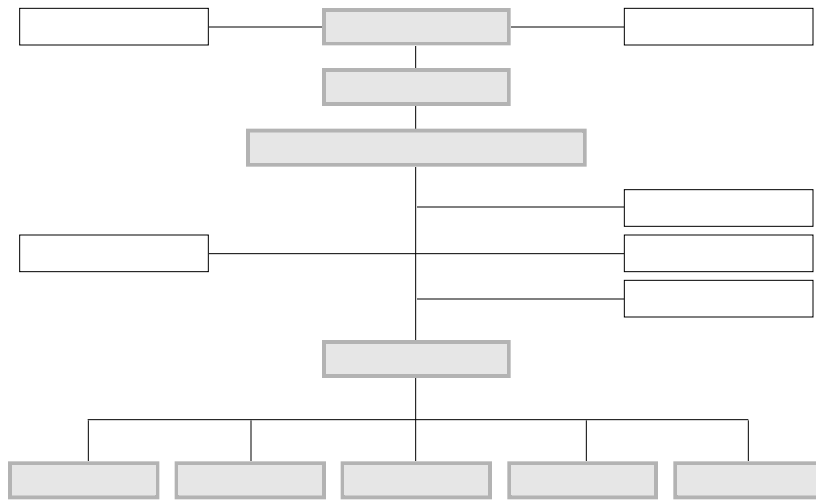

KDI

1

UEC

MBC

가